

Beschrijving voor het leggen van dakshingles

STAP 1



Onderaan de dakplaten de afwerklath schroeven.
Dit is een dun latje van 2 x 3 cm.

STAP 2



In de naad tussen de afwerklath en de dakplaat een
streep Shell Tixophalte kit smeren.

STAP 3

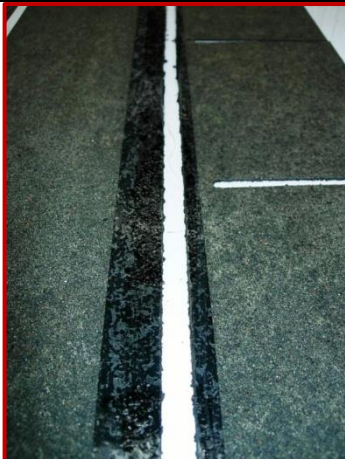

Voetshingles snijden. Snijd alle gekleurde flappen
eraf, een stukje boven de uitsparingen.

STAP 4



De voetshingles op de kitrand leggen en 1-2 cm
over de afwerklath laten uitsteken.

STAP 5



De 2^e rij shingles over de voetshingles leggen in halfsteensverband. De onderkant een klein stukje over de onderkant van de voetshingles.

STAP 6

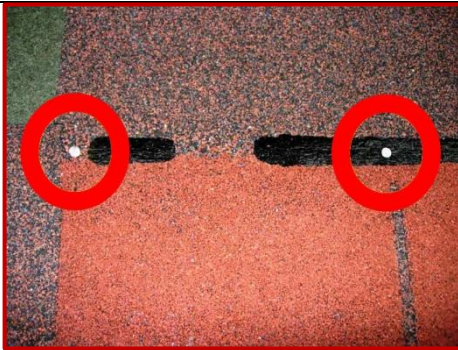

Nagel de shingles vast met asfaltnagels. Doe dit in de bovenste helft van de shingles, ongeveer 3 cm boven de uitsparingen, dus door 2 shingles heen.

STAP 7



Vervolgens het dak helemaal dichtleggen met de shingles, steeds in halfsteensverband. Laat de shingles die naast elkaar liggen gewoon tegen elkaar aansluiten (niet over elkaar). Houd de bovenkant van de uitsparing aan als onderkant van de volgende laag. Trek eventueel horizontale lijnen over de dakplaten om de shingles netjes recht te kunnen leggen.

STAP 8



Nokshingles snijden. Snijd de shingles los van elkaar vanaf de bovenkant van de uitsparing; schuin naar boven.

STAP 9



Vouw de nokshingles over de nok. De nokshingles komen dwars op de nok te liggen. Begin aan de niet-regenkant. De shingles blijven open staan in het begin, maar na verloop van tijd sluiten ze door de (zonne)warmte.

STAP 10



De laatste nokshingle bestaat alleen uit een gekleurde flap, zonder schuine bovenkant.

STAP 11

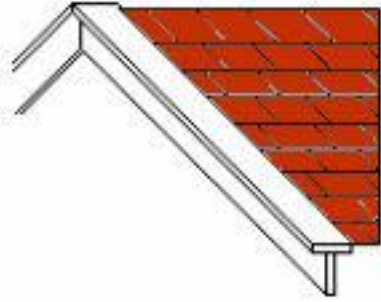

Als laatste werkt u de zijkant van het dak af met de windveren. Ook hier een laag kit onderleggen, om te voorkomen dat er vocht onder de daklijst loopt.